

安心できる生活、総合的に支援する「輪」。全道にひろがる、ふれあいネットワーク。



一般社団法人
ふれあいネットワーク

日総ふれあいケアサービス 株式会社

S&N ふれあいサービス 株式会社

有限会社 篠路愛護苑

TN ふれあいケアサービス 株式会社

メディコジャパン 株式会社

特定非営利活動法人 めくもりの介護

グループホーム	サービス付き高齢者向け住宅
札幌 9施設	北広島 1施設
岩見沢 1施設	苫小牧 1施設
江別 1施設	旭川 1施設
石狩 1施設	稚内 1施設
千歳 2施設	合計 4施設
苫小牧 5施設	
旭川 2施設	介護付き有料老人ホーム
帯広 4施設	札幌 1施設
寿都 1施設	岩見沢 1施設
函館 2施設	江別 1施設
稚内 1施設	函館 1施設
合計 29施設	合計 4施設

小規模多機能ホーム
寿都 1施設

児童デイサービス
札幌 2施設

障がい者グループホーム
札幌 1施設

認知症高齢者グループホーム、サービス付き高齢者住宅、介護付有料老人ホームでの、自分らしい生き方を支援する各種介護施設を充実させています。経験豊富な専門スタッフが親切・丁寧、真心で対応し、今までと変わらぬ自分らしい生き方の実現をお手伝いしております。

ホームページ
<http://fureai-network.jp/>



ふれあいの里 グループホーム おやふね

あんしんとこころ、人びとへ

交通アクセス JR拓北駅から車で20分。

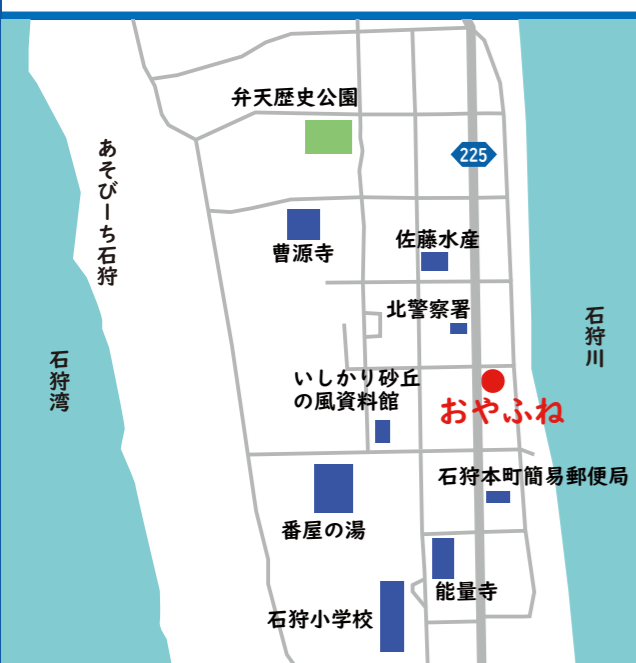

ふれあいの里 グループホーム おやふね

TEL 0133-62-3200

〒061-3377 石狩市親船町20番地1
FAX 0133-62-3332

[運営法人]
日総ふれあいケアサービス株式会社
〒003-0826 札幌市白石区菊水元町6条1丁目1番27号2F
TEL 011-598-7277 FAX 011-598-7278
Email info2@nisso-fcs.jp



人びとが安心できる日常生活を 総合的に支援いたします。



居間



トイレ



個別浴室

施設の理念

- 入居者様一人一人の特性を把握し、出来る可能性を引き出す事や機会を作り、あたたかい雰囲気を大切にその人らしい生活が営めるように支援していきます。
- 季節ごとの行事や近隣の催し物に参加する事などを大切にして、地域の一員として生活できるよう支援していきます。
- 地域の方々が来訪しやすい環境作りを行い、交流を図っていきます。

ご利用になれる方

- 要介護者及び要支援2の方で医師より認知症と診断された方（医師の認知症診断書が必要です）
- 常時、医療機関で入院等の治療を受ける必要のない方
- おおむね自立が出来ており、共同生活を営むことに支障のない方

施設の特徴

ポイント①



思いやりとゆとりのある
「我が家」

きっちりと決められたタイムスケジュールが無く、入居者様をご自分の意思でのんびりと過ごしていただけるよう配慮していきます。地域の一員として生活ができるよう自然な交流を行っていきます。入居者様に「自然と笑顔になる暮らし」を提供できる事を目標にしています。

ポイント②



地域との関わりを大切にする
「我が家」

毎月第2火曜日の午後に「認知症カフェ」を開催し、地域の方々が来訪しやすい環境作りを行い、勉強会や茶話会を通して認知症についての理解を得ていただければと考えています。ボランティアの受け入れも積極的に行い入居者様と馴染みの関係になっています。

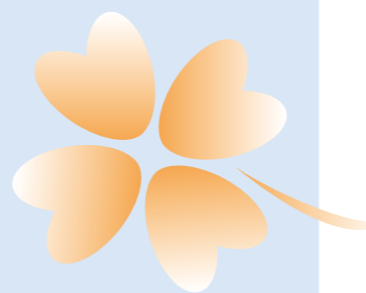

住まい

石狩にある落ち着いた、のんびりと
した時間を過ごしているホーム
1ユニット9名で平屋建てのグループホームです。徒歩圏内に石狩海水浴場「あそびーち石狩」や石狩川が流れる自然環境に恵まれた静かな住宅地に立地しています。はつきりとした四季を感じ取れるホールとなっています。



施設内の様子

町内の敬老会や石狩さけまつりなどに積極的に参加しています。ウッドデッキでのバーベキューや誕生日会での職員手作りのケーキは好評を得ています。

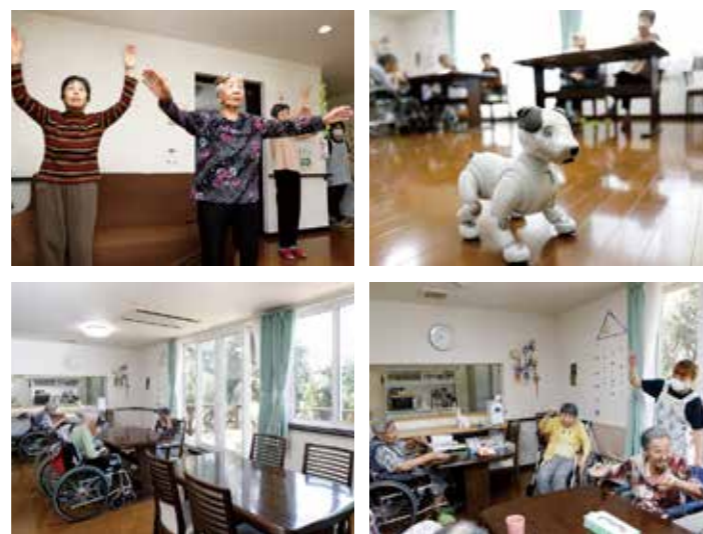

慣れ親しんだ物を
ご持参ください。

居室例

約6畳の居室は明るく清潔を保ち、大型のクローゼット付の個室です。共同生活でもプライバシーは守られます。

